

## **BAB I**

### **PENDAHULUAN**

#### **A. Dasar Hukum Pembentukan Perangkat Daerah**

Dasar Hukum Pembentukan Dinas Pengendalian Penduduk, Keluarga Berencana, Pemberdayaan Perempuan dan Perlindungan Anak Kabupaten Berau berdasarkan pada Peraturan Daerah Kabupaten Berau Nomor 7 Tahun 2016 tentang Pembentukan dan Susunan Perangkat Daerah Kabupaten Berau

#### **B. Dasar Hukum Susunan Organisasi dan Tata Kerja Perangkat Daerah**

Dasar Hukum Susunan Organisasi dan Tata Kerja Dinas Pengendalian Penduduk, Keluarga Berencana, Pemberdayaan Perempuan dan Perlindungan Anak Kabupaten Berau berdasarkan pada Peraturan Bupati Berau Nomor 57 Tahun 2016 tentang Susunan Organisasi dan Tata Kerja Dinas Pengendalian Penduduk, Keluarga Berencana, Pemberdayaan Perempuan dan Perlindungan Anak Kabupaten Berau.

#### **C. Nama Perangkat Daerah**

Perangkat Daerah pelaksana Urusan Wajib Bukan Pelayanan Dasar Pemberdayaan Perempuan dan Perlindungan Anak berdasarkan Peraturan Bupati Berau Nomor 7 Tahun 2016 tentang Pembentukan dan Susunan Perangkat Daerah Kabupaten Berau adalah Dinas Pengendalian Penduduk, Keluarga Berencana, Pemberdayaan Perempuan dan Perlindungan Anak Kabupaten Berau

#### **D. Urusan Pemerintah yang Dilaksanakan**

Urusan Pemerintah yang dilaksanakan Dinas Pengendalian penduduk, Keluarga Berencana, Pemberdayaan Perempuan dan Perlindungan Anak Kabupaten Berau berdasarkan Undang-Undang Nomor 23 Tahun 2014 tentang Pemerintahan Daerah dan Peraturan Pemerintah Nomor 18 Tahun 2016 tentang Perangkat Daerah adalah Urusan Wajib Bukan Pelayanan Dasar.

#### **E. Struktur Organisasi dan Tata Kerja Perangkat Daerah**

Urusan Pemerintahan yang dilaksanakan Dinas Pengendalian Penduduk, Keluarga Berencana, Pemberdayaan Perempuan dan Perlindungan Anak Kabupaten Berau berdasarkan Undang-Undang Nomor 23 Tahun 2014 tentang Pemerintahan Daerah dan Peraturan Pemerintah Nomor 18 Tahun 2016 tentang Perangkat Daerah adalah Urusan Wajib Bukan Pelayanan sebagai di maksud dalam pasal 11 ayat 2 meliputi urusan :

1. Pemberdayaan Perempuan dan Perlindungan Anak

## 2. Pengendalian Penduduk dan Keluarga Berencana

Gambar Struktur Organisasi Dinas Pengendalian Penduduk Keluarga Berencana Pemberdayaan Perempuan dan Perlindungan Anak Kabupaten Berau sebagaimana berikut :

F. Struktur Organisasi Dinas Pengendalian Penduduk, Keluarga Berencana, Pemberdayaan Perempuan dan Perlindungan Anak  
Pemerintah Kabupaten Berau Per 31 Desember 2020

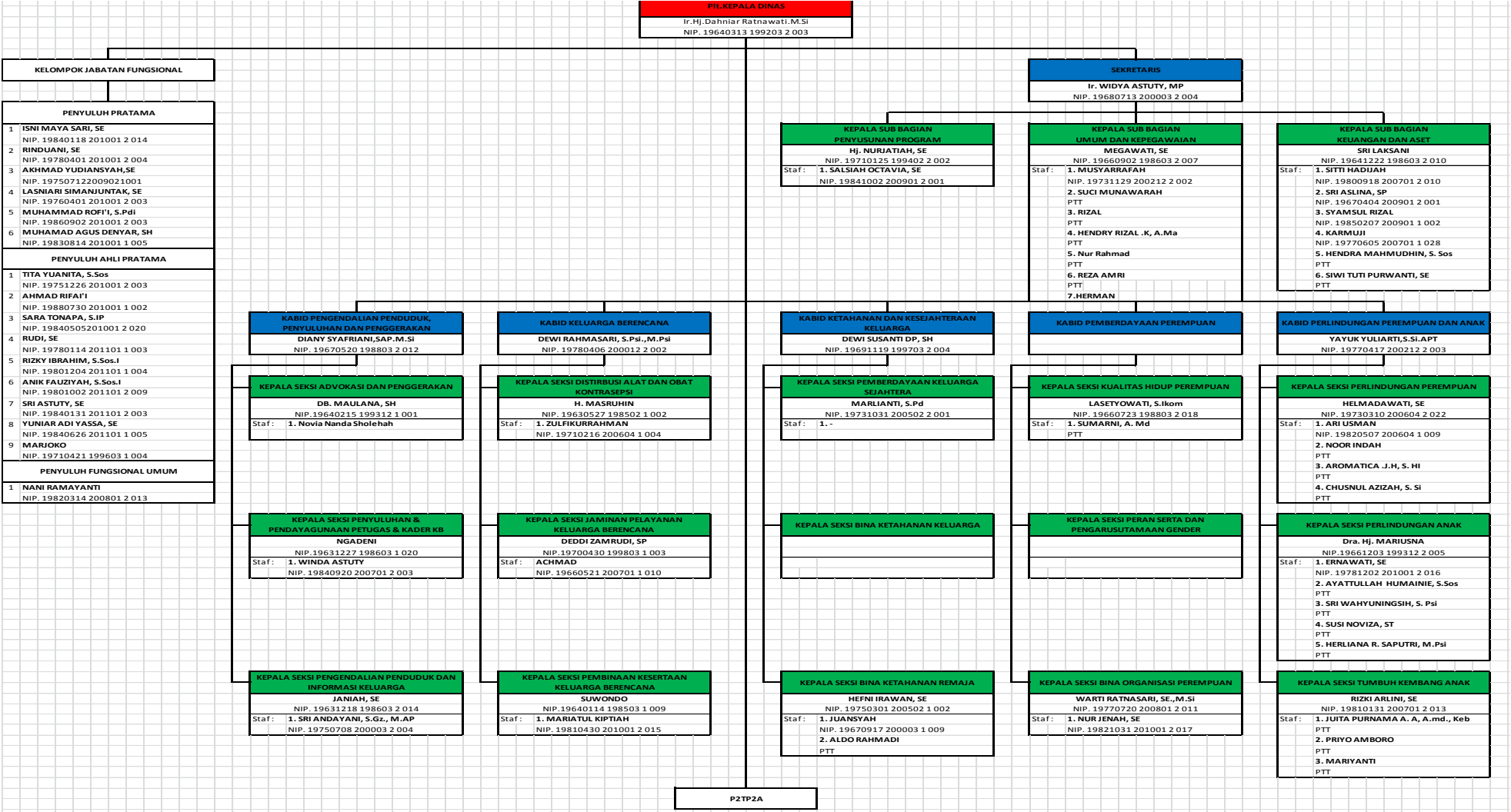

G. Daftar Urut Kepangkatan Perangkat Daerah

Dinas Pengendalian Penduduk, Keluarga Berencana, PemberdayaanPerempuan dan Perlindungan Anak Kabupaten Berau memiliki Sumber Daya Manusia berjumlah 58 orang, sesuai daftar urut kepangkatan (DUK) Per 31 Desember 2020 sebagai berikut dalam Tabel 1 :

Tabel 1.1

No Uru t	N A M A	N I P	TMT  CPNS	PANGKAT		JABATAN			MASA KERJA		LATIHAN JABATAN			PENDIDIKAN					TGL LHR	USI A	DATA LAIN-LAIN		
				Golonga n / Ruang	TMT	NAMA	TMT	ESE	Tahun	Bulan	Nama	Bulan dan Tahun	Jam	Nama	Jurusan	Lulus Tahu n	Gelar	Tk. Ijazah			TMP LAHIR	L/P	AGAMA
1	2	3	4	5	6	7	8	9	10	11	12	13	14	15	16	17	18	19	20	21	22	23	24
1	Ir.WIDYA ASTUTI,MP	19680713 200003 2 004	2000	IV/a	1/4/2015	KEPALA DINAS  SEKERTARIS	3/1/2020	III A			ADUM	2016	857	SI S2	Agronomi	1992	Ir MP	Serjan a	13-071968	52	Samarinda	P	ISLAM
2	DEWI SUSANTI DWI P,S.H	19691119 199703 2 004	1997	IV/A	1/10/2012	KABID KETAHANAN DAN KESEJAH.KELUARGA	3/1/2020	III B	23		ADUM DIKLATPI M	2002 2012	250 360	S1	HUKUM	1995	SH	serjana	19-11-1969	51	Balik Papan	P	ISLAM
3	DEWI RAKMASARI S,PSI.M.SI	19780406 200012 2 002	2000	IV/A	1/4/2018	KABI KELUARGA BERENCANA	3/1/2020	III B	17		DIKLAT PIM TK. IV	MARET 2012	285	SI S2	PESIKOLOG SAIN	2000 2014	S.Psi M.Si	Serjan a	6/4/1978	42	Balik papan	P	ISLAM
4	YAYUK YULIARTI,SI.APT	19770417 200212 2 003	2002	IV	1/10/2017	KABID PERLINDUNGAN PEREMPUAN DAN ANAK  KABID PP	10/5/2017	III B	18		PIM IV  Kepemim TK III	2010  2019	321 857	SI S2	APOTIKER	2002	SI APT	Serjan a	17/04/1977	43	BERAU	P	ISLAM
5	DIANY SAPRIANI,SAP.M.SI	1967052019880 3 2 012	1988	III/D	1/4/2016	KABID DALDUK	3/5/2018	III B	27		PIM IV	2010		S2	MEGESTER ILMU EKONOMI	2016		M.SI	20/5/1967		BERAU	P	ISLAM
6	DB.MAULANA,SH	19640215 199312 1 001	1993	IIID	1/4/2006	KASI ADVOKASI DAN	12/1/2017	IV A	24		PIM IV	1995		S1	STARATA	1992	SH	SI	15/02/1964			L	ISLAM



16	SRI LAKSANI	196422 198603 2 010	1986	III/D	1/10/2015	KASUBAG KEUANGAN DAN ASET	12/1/2017	IV A	20		ADUM	1998		SLTA		1984		22/12/1964		TANJUNG REDEB	P	ISLAM
17	MARLIANTI,S.PD	19731031 200502 2 001	2005	III/D	1/10/2016	KASI PEMBERDAYAAAN KELUARGA SEJAHTERA	3/1/2020	IV A	11	8			Serjana	PENDIDIKAN		S.pd	S1	31/01/1973		TANAH GROGOT	P	ISLAM
18	HELMADAWATI,SE	19730310 200604 2 022	2006	III/D	1/4/2018	ADVOKASI DAN PENGGERAKAN		IV A	17				sejana	EKONOMI	1999	SE	s1	10/3/1973		SAMARINDA	P	ISLAM
19	HEFNI IRAWAN,SE	19750301 200502 1 002	2005	III/D	1/4/2017	BINA KETAHANAN REMAJA	3/1/2020	IV A	14									1/3/1975			L	ISLAM
20	RIZKI ARLINI,SE	198110131 200701 2 013	2007	III/D	1/4/2019	KASI TUMBUH KEMBANG ANAK	Oct-19	IV A					S1	EKONOMI		SE	S1				P	ISLAM
21	YUSRAN,SKM	19741212 199803 1 012	1998	III/C	1/10/2016	KEPALA UPT PA	3/1/2020	IV A	20				Serjana	Kesehatan	2007	SKM	S1	12/12/1974		Karang Intan	L	ISLAM
22	WARTI RATNASARI,SE.M.SI	19770720 200801 2 011	2008	III/C		KASI BINA ORGANISASI PEREMPUAN	3/1/2020	IVA					Serjana				S2	20/07/1977			P	ISLAM
23	NOPA SUSANA,ST	19811108 201001 2 010	2010	III/C		KASUBAG UMUM DAN KEPAGAWAIAN UPT PA	3/1/2020	IV/A					S1	TEHNIK		ST		1/11/1981			P	ISLAM
24	SRI ANDAYAN,S,GZ.M.AP	19750708 200008 2 004	2000 8	IIII/C	1/4/2017	FUNGSIONAL UMU			18				S2	MEGESTER	2017					BANYUWANG I	P	ISLAM
25	SRI ASLINA,,SP	19670404 200901 2 001	2009	III/C	1/4/2013	FUNGSIONAL UMUM			16				S1	SERJANA	1986		SP	4/4/1967		BERAU	P	ISLAM
26	SALSIAH OCTAVIA,SE	19841002 200901 2 001	2009	III/B	1/4/2017	FUNGSIONAL UMUM			9				S1	EKONOMI	2006		SE	2/1/1984		BERAU	P	ISLAM

27	NURJENAH,SE	19821031 201001 2 017	2010	III/B	1/10/2018	FUNGSIONAL UMUM			10				S1	EKONOMI	2005	SE	31/10/1982	DIDENG PALE	P	ISLAM
28	ERNAWATI,SE	19781202 201001 2 016	2010	II/B	1/10/2019	FUNGSIONAL UMUM			10				S1	EKONOMI	2011	SE	2/12/1981	GN TABUR	P	ISLAM
29	A.MARYATUL KIPTIAH	19810430 201001 2 015	2010	III/A	1/4/2018	FUNGSIONAL UMUM			10				S1	EKONOMI	2015	SE	30/04/1981	SAMBALIUNG	P	ISLAM
30	JUANSYAH	19670817 200003 1 009	2000	III/A	1/4/2019	FUNGSIONAL UMUM			26				SLTA				17/08/1967	BERAU	L	ISLAM
31	MUSYARRAFAH,SIP	19731129 20002 2 002	2002	III/A	1/4/2019	FUNGSIONAL UMUM			22				S1	PEM	2013	SIP	29/11/1973	BERAU	P	ISLAM
32	ZULFIKURRAHMAN	19710216 200604 1 004	2006	II/D	1/4/2018	FUNGSIONAL UMUM			14				SLTA					BANJAR MASIN	L	ISLAM
33	ACHMAD	19660521 200701 1 010	2006	II/D	1/10/2019	FUNGSIONAL UMUM			18				SLTA		1988		21/5/1966	BALIK PAPAN	L	ISLAM
34	KARMUJI	19770605 200701 1 028	2007	II/D	1/10/2019	FUNGSIONAL UMUM			17				SLTA		1996		5/6/1977	BALIK PAPAN	L	ISLAM
35	SITI HADIJAH	19800918 200701 2 010	2007	II/D	1/10/2019	FUNGSIONAL UMUM			17				SLTA		1999		18/9/1980	BERAU	P	ISLAM
36	WINDA ASTUTI	19840920 2007 01 2 003	2007	II/D	1/4/2019	FUNGSIONAL UMUM			17				SLTA		2011		20/9/1984	BERAU	P	ISLAM
37	SYAMSUL RIZAL	19850207 200901 1 002	2009	II/B	1/4/2013	FUNGSIONAL UMUM			13				SLTA		2003		7/2/1985	BERAU	L	ISLAM

**DAFTAR PTT DPPKBP3A Per 31 Desember 2020**

<b>NO</b>	<b>N A M A</b>	<b>NAMA JABATAN</b>	<b>KUALIFIKASI PENDIDIKAN</b>	<b>MASA KERJA</b>	<b>TAHUN PENGANGKATAN</b>
1	HENDRA MACHMUDIN, S.Sos	TENAGA PEMBANTU PENGADMINISTRASIAN KEUANGAN	S1 ( ILMU PEMERINTAHAN )	6 THN 10 BLN	2013
2	SUSI TUTI PURWANTI, SE	TENAGA OPERATOR KOMPUTER	S1 ( EKONOMI MANAJEMEN )	10 THN 7 BLN	2009
3	SUMARNI, A. Md	TENAGA ADMINISTRASI PEMBERDAYAAN PEREMPUAN	D3 ( SEKRETARIS )	9 THN 8 BLN	2010
4	HENRY RIZAL KAMBONO, A. Ma	TENAGA PEMBANTU PENYUSUNAN PROGRAM & INFORMASI	D2 ( PERKEBUNAN )	1 THN 9 BLN	2018
5	SUCI MUNAWARAH	TENAGA ADMINISTRASIAN SURAT	SLTA	0 THN S/D 1 THN	2020
6	NOVIA NANDA SHOLEHAH,S.Psi	TENAGA PENGELOLA DATA PROGRAM	S1 ( S.Psi )	0 THN S/D 1 THN	2020
7	NOOR INDAH	TENAGA ADMINISTRASIAN PEMBERDAYAAN ANAK	SLTA	9 TH 8 BLN	2010
8	SITI MAIMUNAH,S.T.P	TENAGA PENGELOLA DATA KEPENDUKAN	S1 ( S.T.P )	0 THN S/D 1 THN	2020
9	RIZAL	SUPIR	SLTA	8 YHN 6 BLN	2011



10	HERMAN	PENJAGA MALAM	SLTA	6 BULAN	2020
11	REZA AMRI	SUPIL	SLTA	5 THN 8 BLN	2014
12	JUMRAWATI	CLEANING SERVICE GEDUNG BUSAK MALLUR	SLTP	1 THN	2018
13	AZLIANSYAH	PENJAGA MALAM GEDUNG BUSAK MALLUR	SD	1 TAHUN	2018
14	NUR RAHMAT	CLEANING SERVICE	SLTA	7 BULAN	2020
15	AROMATICA JAYAWINATA H, SHI	TENAGA PEWAWANCARA DAN DATA BASE (UPT PPA )	S1 ( HUKUM KELUARGA ISLAM )	4 THN 8 BLN	2016
16	CHUSNUL AZIZAH, S. Si	TENAGA PENCATAT DAN PELAPORAN KASUS KEKERASAN (UPT PPA )	S1 ( BIOLOGI )	4 THN 8 BLN	2016
17	JUITA PURNAMA ADI A,A.Md. Keb	TENAGA PENGELOLA RUMAH AMAN (UPT PPA )	D3 ( KEBIDANAN )	3 TAHUN	2016
18	PRIYO AMBORO	TENAGA SATPAM / WAKAR (UPT PPA )	D1 ( STPK )	3 TAHUN	2016
19	MARIYANTI	TENAGA PRT / CLEANING SERVICE (UPT PPA )	SMP	3 TAHUN	2016
20	SRI WAHYUNININGSIH, S.Psi	KONSELOR (UPT PPA )	S1 ( PSIKOLOGI )	2 THN 8 BLN	2017
21	SUSI NOVIZA, ST	KONSELOR ( PUSPAGA )	S1 ( TEKNIK )	2 THN 8 BLN	2017
22	AYATULLAH HUMAINIE, S.Sos	TENAGA ADMINISTRASI ( PUSPAGA )	S1 ( ADMINISTRASI NEGARA )	3 TAHUN	2016
23	ALDO RAHMADI	CLEANING SERVICE GEDUNG PIK REMAJA	SLTA	1 TAHUN	2018
24	HERLIANA RAHMI	TENAGA PSIKOLOGI (UPT PPA )	S2 ( PSIKOLOGI )	5 BULAN	2019

	<b>SAPUTRI, M.Psi</b>				
<b>25</b>	<b>ILHAM MAULANA</b>	<b>PENJAGA MALAM ( BALAI PENYULUHAN KB SAMBALIUNG )</b>	<b>SLTP</b>	<b>9 BULAN</b>	<b>2019</b>
<b>26</b>	<b>NUR HIDAYAH,S.Psi</b>	<b>KONSELOR (PUSPAGA)</b>	<b>S1 ( PSIKOLOGI ISLAM )</b>	<b>1 TAHUN</b>	<b>2020</b>
<b>27</b>	<b>LAKSMI ANINDYA KIRANA, S.Psi</b>	<b>KONSELOR (UPT PPA )</b>	<b>S1 ( PSIKOLOGI )</b>	<b>1 TAHUN</b>	<b>2020</b>
<b>28</b>	<b>IRVANDI ADRIANSYAH</b>	<b>SUPIR (UPT PPA)</b>	<b>SD</b>	<b>1 TAHUN</b>	<b>2020</b>